水引地区コミセン便り

みずひき

第５号
令和３年 12 月７日発行
水引地区コミュニティ協議会
☎&FAX0996-26-3849

ふるさとを学ぼう(11 月 11 日･木)

水引小学校 ５・６ 年生と水引中学校１年生の児童・生徒が「水引の歴史」や「産業」などについて学ぶという学習がありました。水引の有志の方々に講師を依頼し、打ち合わせを重ねて当日を迎えました。水引にいながらも知らない事が多く、この発表を住民の方々が知る機会があればいいなと思いました。

甲冑工房丸武

船間島古墳

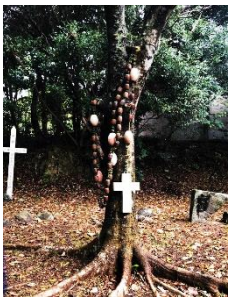

京泊天主堂跡

招　魂　碑

カラスシジミチョウ

北海道や東北地方の比較的寒冷地に生息する希少種の「蝶」が川底上自治会にある「ハルニレ」の木に生息しているようです。日本最西端生息地だとされています。このような貴重な蝶を守るため「ハルニレの木」を育て、蝶の育成を見守る活動をされています。今回この蝶に関わる看板をグリーンロード水引トンネル東側交差点の角に立てられました。水引地区の新しい話題の拠点になりますよう、皆さんで見守って生きましょう。

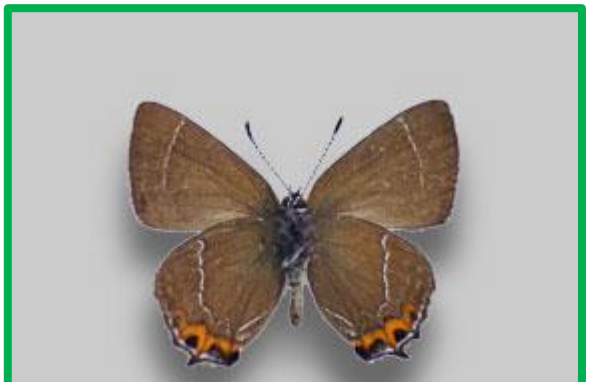

カラスシジミチョウ

今後の行事

・１２月２０日（月）招魂祭（戦没者追悼式）
・１２月２１日（火）コミセン年末大掃除
・１２月２９日（水）少年・少女年末防犯・防火夜回り

水引地区コミュニティセンター　年末年始休館日
１２月２９日（水）～令和４年１月３日（月）

環境部会・花植え

国道三号線沿い草道駅まえにあるシンボル花壇の花植えをおこないました。小雨が降ったり、風が強かったりと悪条件の中でしたが、皆さん手際よく植えていました。まだ花が咲きませんが、徐々に彩りを見せると思います。環境部会の方、お疲れ様でした。

グラウンドゴルフ大会

11月7日（日）・第8回網津町グラウンドゴルフ大会・11月14日（日）浜田地区・11月23日（火）の日は草道公民館それぞれ実施されました。

網津町のグラウンドゴルフ大会では、順位以外にも景品が準備されじゃんけん大会があり、大いに盛り上がったそうです。

草道公民館の大会は気温が低く、雨も降る中でしたが、無事終えることができたそうです。浜田自治会は中学校の校庭を借りて実施されました。皆さん楽しまれたようです。

唐浜海水浴場ゴミ拾い活動　11月21日（日）

・育成会を中心とした「唐浜海水浴場ゴミ拾い活動」を行いました。毎年7月に行っている清掃活動でしたが、悪天候で中止となりました。季節外れではありましたが、一般の方・川内発電所関係の方々も含めたくさんの参加者があり、約1時間の活動で不燃ゴミ・10袋、可燃ゴミ・21袋になりました。ご協力いただきありがとうございました。

「小さな親切」実行章を受賞

・浜田自治会の「小松高行さん」が受賞されました。小松さんは児童が登下校する時間帯に見守り活動を自主的にされており、この活動が危険箇所の早期発見や、防犯に繋がります。

児童も安心して登下校出来る事でしょう。

地区コミ対抗綱引大会中止

・毎年1月に行われる「綱引大会」ですが、中止となりました。

まだまだコロナが心配ですね。

年末年始が目前です。体調管理に気を付けてくださいね。