-南瀬地区コミュニティ協議会　℡42-4155

ドリーム12月号

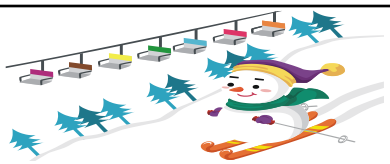

平成２６年１２月１１日

１２月に入り、朝夕の冷え込みが厳しくなってきました。今年も残すところ後２０日ほどとなり、コミセン広場のイチョウの木も黄金色の葉が落ちて、寒さにふるえています。

中学校ではインフルエンザも流行っているようです。体調をくずさないよう気を付けましょう。

南瀬地区コミュニティ協議会長　　花田　早美

１２月の行事予定

１５日（月）	霧島神社大祭	午前　８：００～霧島神社
	霧島神社大掃除	午前　８：００～霧島神社
	かたいもんそ会	午前１０：００～コミセン
１６日（火）	おんぜにこにこ会	午前１０：００～向江園自治会館
２１日（日）	コミセン大掃除	午前　９：００～コミセン
	協議会懇談会	午後　６：３０～コミセン
２５日（木）	パッチワーク講座	午前　９：３０～コミセン
２８日（日）～３０日（火）	年末特別警戒	

１月の行事予定

１日（木）	拝賀式	午前　９：３０～コミセン
５日（月）	いけんはた会	午前１０：００～城ヶ原自治会館
９日（金）	絵手紙講座	午前　９：３０～コミセン
１０日（土）	消防出初式（通常点検）	午後１２：３０～南瀬小校庭
	（慰労会）	午後　１：００～コミセン
１０日（土）	グラウンドゴルフ	午後　２：００～南瀬小校庭
１１日（日）	鬼火たき	午後　６：００～南瀬小前田んぼ
１４日（水）	手芸講座	午前　９：３０～コミセン
１５日（木）	元気づくり運動教室	午前　９：３０～コミセン

運営委員会の協議内容について（報告）

１２月の運営委員会で、次のとおり協議をしました。

１、年末、年始にかけての当面の地区行事計画について

２、その他

声かけ運動＆ボランティア清掃

９月から１２月まで地区役員の皆様が、小学生に朝の声かけ運動をしながら、一緒にボランティア清掃をしてくださいました。イチョウの実や葉が落ちる時期も、皆様のご協力によりコミセン広場がいつもきれいになっていました。ありがとうございました。<m(__)m>

秋のリース作り

１１月１４日、女性講座で秋のリース作りがありました。(*^_^*)
講師の笹野千鶴子さんに教わりながら、柳や綿・稲穂等を使いそれぞれ個性的な秋のリースができていました。

南考会グラウンドゴルフ大会！

１１月１６日、南瀬小グラウンドで南考会主催のグラウンドゴルフ大会が開催されました。
１０チームの参加があり、にぎやかに熱戦が繰り広げられました。
優勝は、団体の部、城ヶ原Ａチーム。
個人の部は大塚自治会の上鵜瀬春夫さんでした。

✻花いっぱい運動✻

１１月２９日（土）地区役員の方々が、土作りプランターの回収・準備をして下さり、子ども会育成会の皆さんも一緒にパンジーの苗を植えました。また、イチョウの落ち葉清掃もしてくださいました。寒い中、ご協力ありがとうございました。<m(__)m>

11月14日には、ボランティアの方々がコミセンと県道沿いの花壇に花を植えてくださいました。いつも、ありがとうございます。

おめでとうございます

１２月６日（土）、東郷地域グラウンド・ゴルフ大会が、東郷総合運動場グラウンドで開催されました。南瀬地区から６チーム出場し、城ヶ原Ｂチームの新原利治さんが個人の部で優勝されました！！

★☆★イルミネーション★☆★

12月7日にイルミネーションが設置されました。(*^_^*)
午後6時～9時まで毎日きれいなイルミネーションが楽しめますよ！