南瀬地区コミュニティ協議会　℡42-4155

# ドリーム　3月号

平成２６年　３月１３日

秋に植えたプランターのパンジーもきれいに咲き、日々春の気配を感じる今日この頃ですが、地区の皆様にはますますご健勝のこととお喜び申し上げます。

今年度も早いもので最後の月になりました。地区の行事も残りわずかとなり３月３０日（日）の地区総会が最後の行事となります。お忙しいとは思いますがご出席をよろしくお願いいたします。

また役員の方々はもちろんの事、地区の皆様には１年間ご協力いただき感謝申し上げます。

南瀬地区コミュニティ協議会長　花田　早美

## ３月の行事予定

| | | |
|---|---|---|
| １４日（金） | 東郷地域地区コミ合同連絡会 | 午後　３：３０～東郷支所 |
| １８日（火） | 馬頭観音祭 | 午前　８：３０～神社 |
| 〃 | おんぜにこにこ会 | 午前１０：００～向江園自治会館 |
| ２０日（木） | 会計監査 | 午後　７：００～コミセン |
| ２２日（土） | グラウンドゴルフ | 午後　２：００～南瀬小校庭 |
| ２４日（月） | 南瀬小学校卒業式 | 午前１０：００～南瀬小体育館 |
| 〃 | かたいもんそ会(和室) | 午前１０：００～コミセン |
| ２７日（木） | パッチワーク講座 | 午前　９：３０～コミセン |
| ３０日（日） | 南瀬地区コミ協議会総会 | 午前　９：００～南瀬小体育館 |

## ４月の行事予定

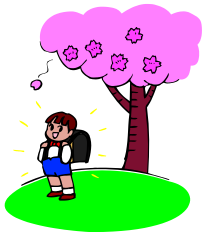

| | | |
|---|---|---|
| ４日（金） | 絵手紙講座 | 午前　９：３０～コミセン |
| ７日（月） | いけんはた会 | 午前１０：００～城ヶ原自治会館 |
| 〃 | 南瀬小入学式 | 午前１０：００～南瀬小体育館 |
| 〃 | 東郷中入学式 | 午後　１：５０～東郷中体育館 |
| ９日（水） | 手芸講座 | 午前　９：３０～コミセン |
| １０日（木） | 元気づくり運動教室 | 午前　９：３０～コミセン |
| １２日（土） | グラウンドゴルフ | 午後　２：００～南瀬小校庭 |

## 運営委員会の協議内容について（報告）

３月の運営委員会で下記の協議をいたしました。

１，平成２５年度協議会運営の反省点等
　（各部の反省も含む）について
２，平成２６年度協議会運営計画について
３，地区コミ役員推薦状況について
４，地区振興計画について
５，総会について
６，その他

## 平成２５年度
## 南瀬地区コミュニティ協議会総会

期　日　平成２６年３月３０日（日）
時　間　午前９時開会
場　所　南瀬小学校体育館

※地区総会終了後に、土地改良区の総会を行います。

★皆さん出席してください。

# 高齢者の健康づくり講演会がありました！

２月１３日に約２０名の方が集まり、保健師の新田みすづ先生による健康づくりの話を聞き、笑いヨガをしました。皆さん大きな声で笑いながら楽しく参加されていました。(^0^)(^0^)(^0^)

# ～～初午だんご作り★県下一周駅伝接待～～

２月１６日にコミセンで、地区女性部と南瀬小・東郷中（南瀬出身者）の親子が、接待用の初午だんごを作りました。作り終わってから試食もしました。おいしい初午だんごができました。

２月１７日の県下一周駅伝は、役員や応援の方々に初午だんごをふるまい好評でした。中継所周辺の沿道ではたくさんの方々に応援に来ていただき、ありがとうございました。

おいしい初午だんごをありがとうございました。

応援をする南瀬小児童

# 史跡清掃

３月１日、地区役員の方々と子ども育成会の方々が史跡の清掃を行い、清掃後に文化部の山元さんに史跡について話をしていただきました。役員の皆さん、子ども育成会の皆さん、ご協力ありがとうございました。<(_ _)>

２月２２，２３日にサンアリーナ川内で開催された生涯学習フェスティバルに、絵手紙・手芸・パッチワークの講座の作品を展示していただきました。

大勢の方が作品を見にこられました。講座生の皆さん、ご協力ありがとうございました。<(_ _)>