『手をつなぎ　知恵が湧く　夢が湧く　力が湧く　希望に満ちたまちづくり』

副田地区コミ協だより

そえだ

２０２１年

№２０８

6月

発行：副田地区コミュニティ協議会　　電話・ＦＡＸ：４４－２３４５

会長　池田昭典　　主事　三浦由美子

北ブロック

東ブロック

西ブロック

入来文化ホール

花植え

六月六日朝八時三〇分より　リニアールになった副田十文字シンボル花壇・花安前交差点・鹿銀下交差点の花壇、プランターに各ブロック別に花植えをして頂きました。道行く方々の心を和やかにしてくれると思います。参加して頂いた皆様有難うございます。尚　各自治会の皆様には例年通り水掛を御願い致しておりますが、御協力を御願い致します。

高校総体　陸上２００メートル
優勝　おめでとう　！！

５月３０日に白波スタジアムの鹿児島県高校総合体育大会で、地元副田の**種田捷之介君**（川薩清修館高校）が、男子２００メートル**２２秒０６**のタイムで見事優勝されました。地域をあげてお祝い致します。

種田君コメント

主将の立岡君が故障で出場出来ない分、タイトルを取りチームに良い流れを呼び込みたかった。自分なら出来る！！と言い聞かせ楽しんで走れた。

宇宙桜

宇宙桜の原木（ひょうたん桜）の有る高知県に詳細把握の為に向かわれた野﨑緑貴園さんへ厳しい条件付の原木の種が届き数少ない発芽の桜木に入来小学校の宇宙桜を接ぎ木育成された宇宙桜を副田地区コミュニティ協議会に寄贈されました。
副田小学校と入来体育館に野﨑さんと植えました。

第１０回入来温泉川柳大会（無料）のご案内

副田コミ主催の本大会も、おかげさまで１０回目となりました。
入来温泉湯之山館脇の温泉川柳の石板も、今秋５枚目となります。
そこで今回は副田地域の方には無料にて参加していただくことになりました。
大会誌ご希望の方は申込時に５００円御支払下さい。
川柳が初めての方も奮って御参加下さい。
「温泉」について５・７・５で「心」をうたって下さい。「温泉」の文字が無くても、
内容が「温泉」なら大丈夫です。７月３１日までに副田コミセンへ届けて下さい。
用紙は、コピーでも構いませんし、追加の用紙はコミセンでもらう事が出来ます。

ご家族皆さん、
たくさんの御
参加をお待ち
してます。

御苦労様・有難うございました

5月1日付けで、平野幸一さんが協議会副会長を一身上の都合で辞職されました。
3年間御苦労様でした。コミセン活動に御協力有難うございました。

湯之山整備作業

6月6日　湯之山公園の草払いを致しました。
綺麗に咲き始めたアジサイに迎えられ、1時間の作業を終えました。
参加頂いた皆様有難うございました。
次回の整備作業は、7月4日　7時～8時に行いますので御協力御願い致します。

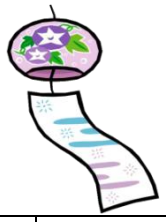

副田地区コミセン　7月のカレンダー

日	曜	行　　事	日	曜	行　　事
1	木	入来わくわく番傘川柳会	16	金	ボランティアに役立つ教室 燃やせるゴミ
2	金	燃やせるゴミ	17	土	ハンドメイド教室 書道教室
3	土	ハンドメイド教室 書道教室	18	日	
4	日	湯之山整備作業　７時～８時 **新型コロナワクチン接種**	19	月	さわやか健康レク 民踊教室
5	月	湯之山館休館日 五つ太鼓あすなろ会 健康体操教室 民踊教室	20	火	燃やせるゴミ 湯之山館休館日 五つ太鼓あすなろ会
6	火	燃やせるゴミ パソコン教室	21	水	資源ゴミ **新型コロナワクチン接種** **エコクラフト教室** **生花教室**
7	水	資源ゴミ **新型コロナワクチン接種** エコクラフト教室	22	木	海の日 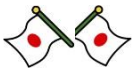
8	木		23	金	スポーツの日 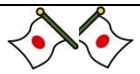 燃やせるゴミ
9	金	燃やせるゴミ	24	土	
10	土	書道教室	25	日	**新型コロナワクチン接種**
11	日	粗大ゴミ中継施設受入日	26	月	さわやか健康レク
12	月	燃やせないゴミ 健康体操教室	27	火	燃やせるゴミ パソコン教室
13	火	燃やせるゴミ パソコン教室	28	水	
14	水	**新型コロナワクチン接種**	29	木	
15	木		30	金	燃やせるゴミ
			31	土	

※都合により変更になる場合があります。

◎お知らせ

自治会・子ども会・長寿会等のお知らせや活動報告等コミ協便りで紹介されたい記事がございましたら、副田コミセンまで情報をお寄せ下さい。よろしくお願い致します。