『手をつなぎ　知恵が湧く　夢が湧く　力が湧く　希望に満ちたまちづくり』

副田地区コミ協だより

そえだ

２０１９年

No.169

発　行　：　副　田　地　区　コ　ミ　ュ　ニ　テ　ィ　協　議　会

〒８９５－１４０１　入来町副田６０４３番地　電話・ＦＡＸ４４－２３４５

湯之山整備作業

３月３日（日）、午前８時より本年度最後の湯之山整備作業がありました。心配された雨も降ることなく、先月やり残した頂上までの草刈り作業をおこないました。５年前に植えた桜の花が春の到来を待ちきれないようで数輪咲いていました。本年度も毎月の草刈り作業や夜桜の下での花見、マイスター事業でのコンクリート作業等に部会員や自治会長を始め沢山の人達にご協力を頂き進める事が出来ました。有難うございます。なお、来年度は５月より整備作業が午前７時より始まりますので皆様のご協力を宜しくお願いいたします。

春のあいさつ運動のお願い

４月８日から新学期が始まります。コミセンでは、４月８日～４月13日まであいさつ運動のご協力をお願いしております。協議会員さんには当番表を送付させて頂きますが、地域の皆様も子ども達を見守って頂きますようお願い致します。

なお、コミセンでは、青色パトロール隊を随時募集しております。

申し込み・お問い合わせ先　４４-２３４５　副田コミセン

さわやか号来館

３月８日（金）、文化ホールで高齢者を対象とした交通安全教室がありました。視聴覚室では、交通講話や歩行シュミレーターを使って、交通量の多い横断歩道を横断する体験を行いましたが、安全に渡りきる事が非常に困難でした。また、駐車場では、交通安全指導車【さわやか号】での運転シュミレーターを使って歩行者に対しての安全運転を体験しましたが【実車より速度が速く感じられる】との声が多かったです。

入来地域文化祭

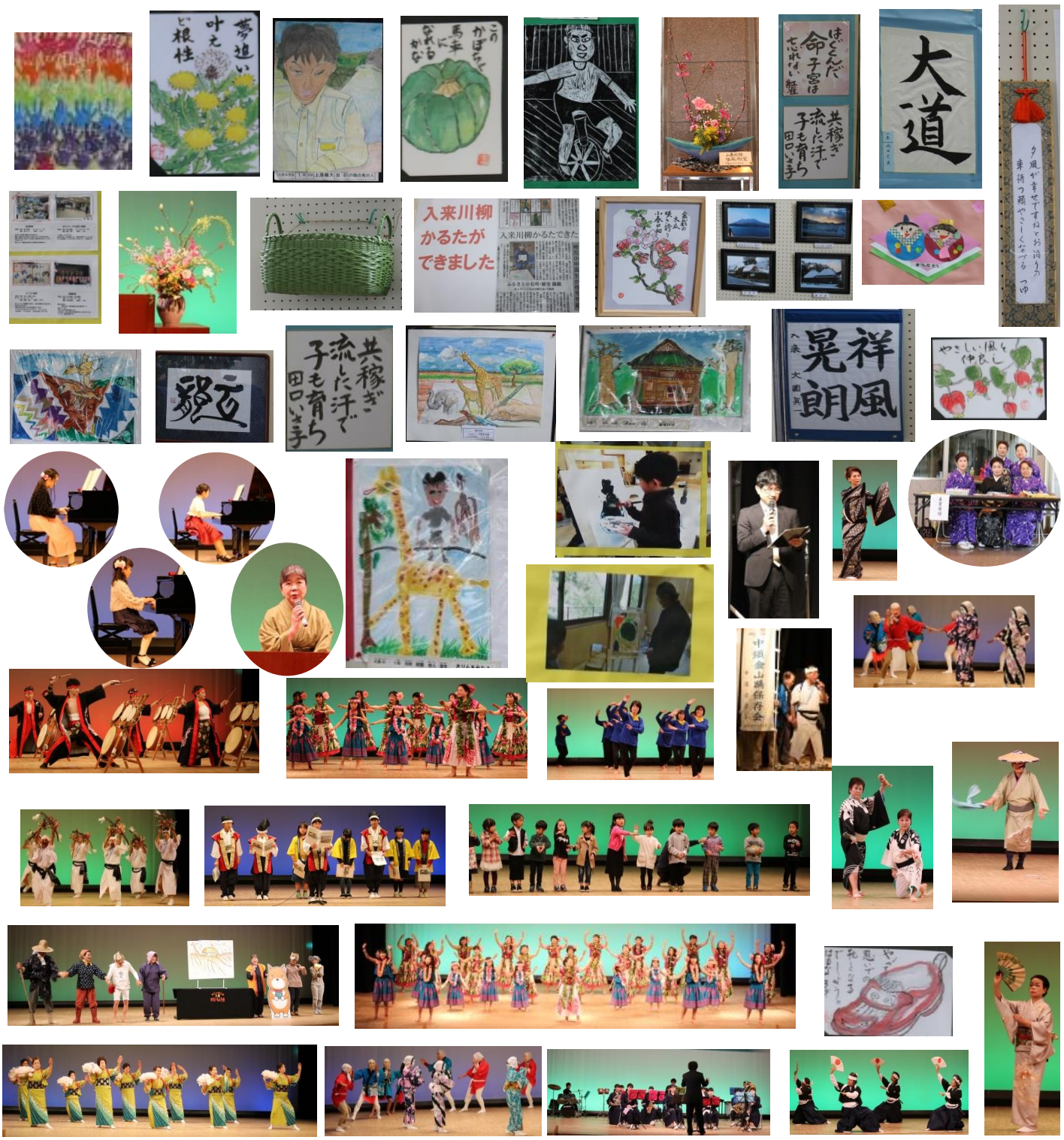

3月3日（日）、入来文化ホールにて薩摩川内市文化協会入来支部主催展の入来地域文化祭がおこなわれました。展示部門では、小・中学校の生徒作品や手芸・書道等、日頃の練習の成果を存分に発揮した展示となっていました。また、出演部門では、フラダンスや日舞等舞台全体を使った華やかな演技がなされていました。最後の入来中学校の吹奏楽では、すばらしい演奏で拍手が鳴りやまず、アンコールの声が上がっていましたが残念ながら楽譜を用意してなかった為、次回へのお楽しみとなりました。大会開催にあたってご協力頂いたいろいろな団体の皆様、おつかれさまでした。

なごみ会・サロンで小旅行

２月２２日（金）、温泉なごみ会の皆さん２２名が霧島方面にサロンとして小旅行を行いました。あいにくの雨が降る中、午前９時前には全員集合し杜協のマイクロバスで霧島神宮目指して出発。参拝後はホテル京セラでバイキング形式の昼食。おいしそうな料理の数々に目移りしながら何回も席を立ったり座ったり。大満足の昼食後は空港の送迎デッキで休憩後、フォンタナの丘にて沢山のお土産を買って帰路につきました。とっても楽しい一日でした。

総会案内

副田地区コミュニティー協議会の総会を４月１７日（水）、１９時より入来文化ホール・別館視聴覚室にておこないます。
一年間の事業計画を話し合う大切な会合ですので協議会員全員の参加をお願いします。

駅跡公園に時計設置

駅前自治会より設置の要望が出されていました回廊パーク【鉄道記念公園】に時計が設置されました。

今月の川柳【つばさ2月号より】

菜の花が花器にあふれる春日和	池頭　英子
笑ってるそれはあなたが好きだから	石神　紅雀
天皇に敬意決意の皇太子	大園　やす子
ロヒンギャをなぜ殺すのか国軍は	坂元　しげき
堪忍袋一晩寝たら空になり	しも　こまき
あたたかい友の言葉にペン走る	田口　いさ子
花一輪飾れば今日も晴れやかに	平川　とよ子
流れ着いた場所でゆらゆら深海魚	春田　あけみ

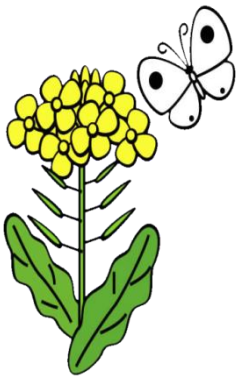

２月２４日（日）、今年度２回目の立石ゴールド集落作業として草刈りを行いました。夏の作業時手つかずだった区画は、道路にまで太さ４センチ程に育った女竹が生えてきており作業の邪魔をして困難な作業でした。
早朝よりの作業にお手伝い頂いたコミセン部会員や立石自治会の皆様、有難うございました。

３月協議会実施事項	４月協議会実施予定事項
３月３日　湯之山整備作業	４月５日　運営委員会　19:00～
３月５日　運営委員会	４月６日　湯之山公園で花見　19:00～
３月８日　交通安全指導車さわやか号講習	４月11日　体協評議委員会　19:00～
	４月17日　コミセン総会　19:00～

副田地区コミセン４月のカレンダー

日	曜	行　　事	日	曜	行　　事
1	月	絵手紙同好会・入来公民館 湯之山館休館日 健康体操・入来公民館	16	火	◆燃えるゴミ
2	火	◆燃えるゴミ パソコン教室・入来会館	17	水	コミセン総会19:00～ ◆資源ゴミ 生花教室・入来会館
3	水	五つ太鼓合同・入来公民館 ◆資源ゴミ エコクラフト教室・入来会館	18	木	
4	木	入来わくわく番傘川柳会・別館会議室	19	金	◆燃えるゴミ
5	金	◆燃えるゴミ	20	土	書道教室・入来会館
6	土	書道教室・入来会館	21	日	
7	日		22	月	民踊教室・入来会館
8	月	副田小学校入学式 あいさつ運動 8 日～13 日まで ●不燃ゴミ 健康体操教室・入来会館 民踊教室・入来会館	23	火	◆燃えるゴミ 五つ太鼓合同・入来公民館 パソコン教室・入来会館
9	火	◆燃えるゴミ パソコン教室・入来会館	24	水	
10	水	みんなで歌おう会・入来公民館	25	木	みんなで歌おう会・入来公民館
11	木	編み物教室・入来会館 ボランティアに役立つ教室・入来会館	26	金	◆燃えるゴミ
12	金	◆燃えるゴミ 五つ太鼓合同・入来公民館	27	土	
13	土	書道教室・入来会館	28	日	
14	日	粗大ゴミ中継施設受入日	29	月	昭和の日 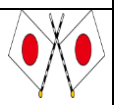
15	月	湯之山館休館日	30	火	国民の休日 ◆燃えるゴミ 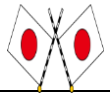

※　日程は都合により変更になる場合があります