『手をつなぎ　知恵が湧く　夢が湧く　力が湧く　希望に満ちたまちづくり』

副田地区コミ協だより そえだ

2017年 No.147 5月

発行：副田地区コミュニティ協議会　　電話・FAX：44－2345

副田地区コミュニティ協議会総会開催

4月22日(土)、文化ホール別館・視聴覚室にて副田地区コミュニティ協議会の総会が開催されました。平成 28 年度の事業報告・決算報告の後監査報告があり、また平成 29 年度の事業計画案と予算案が示され、すべて承認されました。
本年度も地域の活性化や防犯活動・サロン等、いろいろな事業や作業・行事等が計画されます。皆様のご協力をよろしくお願いいたします。

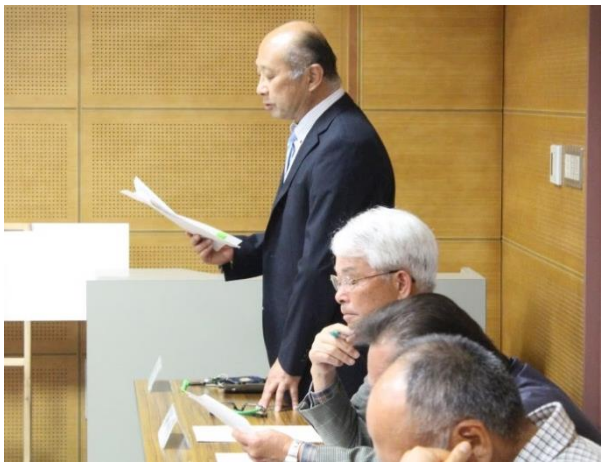

5 月 9 日(火)・11 日(木)・12 日(金)と地区活性部会・青少年育成／健康福祉部会・環境安全の各部会があり、本年度の活動内容が話し合われました。各部会でもいろいろなスポーツ大会や作業・事業等をおこないます。コミュニティ活動での地域の活性化の為、皆様のご協力をお願いいたします。

5月度実施事項	6月度実施予定
7日　副田十文字シンボル花壇花植え	1日　川柳受付開始・(7月31日まで)
9日　地区活性部会(今年度の活動について)	4日　湯之山整備作業・花植え作業
11日 青少年育成／健康福祉部会(今年度の活動について)	11日　新町自治会ゴールド集落事業
12日　環境安全部会(今年度の活動について)	15日　青少年育成／健康福祉部会
14日　湯之山整備作業	18日　湯之山館夕遊市
18日　合同会議　文化ホール別館　会議室	20日～21日　自治会対抗バレーボール大会
21日　湯之山館夕遊市　ブロック対抗ソフトボール大会	

副田地区コミセン　6月度カレンダー

日	曜	行　　事	時　間		曜	日	行　　事	時　間
1	木	五つ太鼓　梅組 入来わくわく番傘川柳会 （入来公民館） 入来コールレジェール （入来公民館）			16	金	◇可燃ごみ ボランティアに役立つ教室 （入来会館）	
2	金	◇可燃ごみ			17	土	五つ太鼓　松組 書道教室（入来会館）	
3	土	書道教室（入来会館） 五つ太鼓　松組			18	日	湯之山館夕遊市	
4	日	湯之山整備作業 花安前・鹿銀下・文化ホール花植え	7:00～ 8:30～		19	月	湯之山館定休日 健康体操（入来会館）	
5	月	湯之山館定休日 健康体操（入来会館）			20	火	◇可燃ごみ 五つ太鼓　竹組 自治会対抗バレーボール大会 パソコン教室（入来会館）	
6	火	◇可燃ごみ 五つ太鼓　竹組 パソコン教室（入来会館）			21	水	◇資源ごみ 生花教室（入来会館） 自治会対抗バレーボール大会	
7	水	◇資源ごみ 絵手紙同好会（入来公民館）			22	木		
8	木	編物教室（入来会館）			23	金	◇可燃ごみ	
9	金	◇可燃ごみ			24	土		
10	土	書道教室（入来会館）			25	日		
11	日	◇粗大ゴミ中継施設受入日 新町ゴールド集落事業 9:00～			26	月	健康体操（入来会館） 民踊教室（入来会館）	
12	月	◇不燃ごみ 健康体操（入来会館） 民踊教室（入来会館）			27	火	◇可燃ごみ	
13	火	◇可燃ごみ パソコン教室（入来会館）			28	水	みんなで歌おう会（入来公民館）	
14	水	みんなで歌おう会（入来公民館）			29	木		
15	木	五つ太鼓　梅組 入来コールレジェール （入来公民館） 青少年育成／健康福祉部会	19:00～		30	金	◇可燃ごみ	

※都合により変更になる場合があります。

◎　コミセンにボランティア袋（燃えるゴミ用・不燃物用）が準備してあります。ボランティアでの草刈り・アキカン拾い等にご利用下さい。

４月15日(土)、西ブロック長寿会の20名の方々が三文字花壇の植え替え準備の為、大きく成長した葉牡丹の撤去や花壇回りの草刈をおこないました。作業終了後、鹿銀下のコミセン花壇へ移動され、花壇やプランター内の草取りと周辺の草刈りを行っていただきました。気候も良くなり急激に伸びてきた雑草をきれいに抜いていただき、花壇回りがスッキリとしました。ありがとうございます。

５月７日(日)北ブロック12名の皆さんが十文字の副田コミュニティ・シンボル花壇にペチュニア・マリーゴールド・サルビア等130本の花植えを行っていただきました。
朝早くからの作業、ありがとうございました。

湯之山整備作業

４月23日(日)、５月14日(日)の早朝より湯之山整備作業をおこないました。
ご協力いただいた皆様、ありがとうございます。なお、５月より整備作業の開始時間は午前７時からとなりますので宜しくお願いいたします。

第６回入来温泉わくわく川柳大会作品募集

第６回入来温泉わくわく川柳大会の作品を募集します。

・お題　　【温泉】　　一人２句まで（学生は1句）
・応募資格　　一般・学生（学生は２年生に限る　小2・中２・高2）
・投句募集期間　　平成29年６月１日（木）～平成29年７月31日（月）
・投句料　　1000円（発表誌進呈）学生は無料
・応募方法等、詳細は副田地区コミュニティ協議会（44－2345）まで

お知らせ

第12回薩摩川内市芸能祭が下記の日程でおこなわれます。薩摩川内市消防団の木遣り唄歌を始め、入来からは水木流紫州会の日舞が披露されます。
中国より常熟市文化交流団も出演されます。
向夏の候、文化の風を感じてみられませんか。

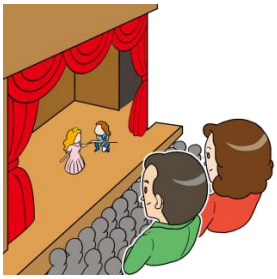

日時　６月４日（日）　12時　会場　12時30分　開演
場所　川内文化ホール
入場　無料　臨時駐車場　無料
（向田公園・薩摩川内市役所東側第２駐車場・川内建設会館駐車場）

※　駐車場は混雑が予想されます。なるべく公共交通機関をご利用してください。

認知症ってどんな病気？

厚生労働省の推計によれば、団塊の世代が７５歳以上になる２０２５年には、認知症患者数は全国で７００万人に達し、６５歳以上の高齢者の５人に１人を占める見込みです。認知症は、年をとれば誰にでも起こりうる身近な病気です。

認知症になっても、住み慣れた地域で安心して暮らせる地域となるよう一緒に考えてみませんか。

【講座会場】清色地区コミュニティセンター　入来町浦之名７８８番地１
【開催日】６月２４日（土）１０：００～１２：００
７月８日　（土）１０：００～１２：００
７月２２日（土）　９：００～１１：００
８月５日　（土）１０：００～１２：００
【申込み・問い合わせ先】
薩摩川内市社会福祉協議会　入来支所　　電　話　４４－３７３１
ＦＡＸ　４４－３６９０