『手をつなぎ　知恵が湧く　夢が湧く　力が湧く　希望に満ちたまちづくり』

副田地区コミ協だより

そえだ

No.105

発行：副田地区コミュニティ協議会　　電話・FAX：44－2345
コミ協会長 勝田芳孝　コミ協職員 谷口美和子　地区コミ主事 山口絵美

年末恒例行事

親子でゴミ拾い

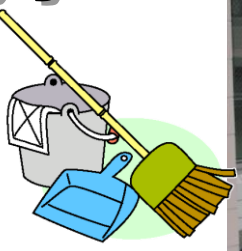

地区コミュニティセンターの清掃も協議会員の皆さんが清掃を行いました

ごみの無い副田を目指して！

12 月 15 日（日）、入来グラウンドから駅前方向と川薩清修館高等学校、中通り自治会の三方向に分かれて『青少年ボランティア清掃作業』を開催しました。今回は、５つの子ども会から７４名の皆さんが参加して下さいました。年々、拾って来るごみは減ってきています。今年は、燃えるごみが７袋と燃えないごみが２袋集まりました。

また、各自治会でも道路作業を行って下さいました。ありがとうございました。

お知らせ

無病息災を願って『鬼火たき』開催

左記の日程にて鬼火たきを開催します。この鬼火たきは、副田地区内で唯一行われており毎年、新町・辻原子ども会が準備をして下さっています。

☆日時　一月十二日（日）午後六時～火入れ

☆場所　辻原交差点近くの休田

火の粉が降りますので、帽子の着用をお進めします。また、ナイロン系の上着は焼けてしまう恐れがありますので避けて下さい。

協議会活動

活動日	活動内容	出会者及び関連団体
毎週木曜日	副田地区防犯パトロール	青パト隊
1月12日	鬼火たき	協議会 地区住民
1月19日	地区コミ対抗綱引大会	協議会 地区住民
1月26日	入来地域グラウンドゴルフ大会	地区住民

大切に使用させていただきます

今年も、高齢者クラブ連合会入来支部会より『友愛タオル』をいただきました。

このタオルはセンターの清掃や隣接しているホールの清掃等に使用させていただきます。

毎年たくさんのタオルを寄付していただいているので、とても助かっています。高齢者クラブ連合会入来支部会の皆さま、心遣いありがとうございます。

いつもありがとうございます

頂いたタオル

より良い新年をお迎えください

今年も地区の皆さまのご理解とご協力のもと、数々の活動を実施することができました。ありがとうございました。

二〇一四年も、よろしくお願いいたします。

地区コミセンの年末年始の業務について

コミュニティセンター（事務局）は、左記の通り休館となります。

十二月二十八日（土）～一月五日（日）

一月六日より通常通り開館いたします。

～市クリーンセンター＆長島～ 研修視察

ごみの再生にご協力を！

十一月十三日（水）、薩摩川内市小倉町にある『川内クリーンセンター』と『長島町造形美術展』に研修視察に出掛けました。

『川内クリーンセンター』では、家庭などから出されたごみの処理について学びました。

主な行程はほとんどコンピューター管理された中で、どうしても人の手作業で行わなければならない事もあり、参加された皆さんから「ごみの分別など危険な作業などがあり、処理を行う側の大変さが分かった。今後は出来るだけごみを少なく、きちんと分別を行いたい」などの意見が出ていました。

手作業での分別

コンピューター制御室

長島町造形美術展で出来た流木作品

地区に笑いを！

十一月二十八日（木）、入来文化ホールにて『三遊亭歌之介独演会』が開催されました。今回の独演会は、副田地区まちおこし事業として夢修庵とおじゃはんか入来かたいもんそ会主催で副田地区コミュニティ協議会が後援として行われました。

小雨の降る寒い中、多くの方々が始まりから終わりまで、笑いが絶えない独演会となりました。

三遊亭歌之介独演会

地区文化祭

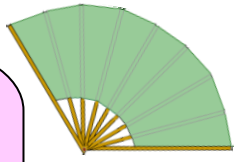

今回の文化祭は、第十回という節目の年でした。
年々、盛大な文化祭を開催出来るのも地区の皆さまのご協力のお陰です。お礼申し上げます。
今後も地区コミの活動をよろしくお願いします。

蓮花
酒
蓮花
酒
深山
幽谷
深山
幽谷
林飛
黄落
林飛
黄落
桃本
春
慈愛

高原
白雲
精進
無我
夢中
英断
実行
精進
飛鳥
英断
実行
作品に
触れない
でください

© studio ROBIN

あたご太鼓

浄国寺保育園
もりのなかまたち

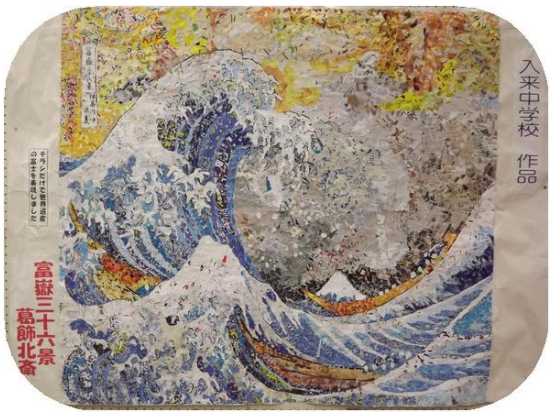
入来中学校 作品
富嶽三十六景
葛飾北斎

入来わくわく番傘川柳会

ありがとうございました

十一月十日（日）に開催いたしました文化祭には、地区内外より多くの方々が参加してくださいました。

文化ホールを利用して行ってきた副田地区文化祭も今年で十回目を迎えました。

展示発表も舞台発表ともに年々参加が増え、活気あふれる文化祭となっています。

また、スタッフとして協力していただきました地区の皆さま、ご協力ありがとうございました。