藤本地区コミュニティ協議会便り №.146　　発行日　平成29年　5月23日（火）

藤の里だより 5月号

発行者　藤本地区コミュニティ協議会
TEL・FAX　38-1080

日置太陽光発電所見学

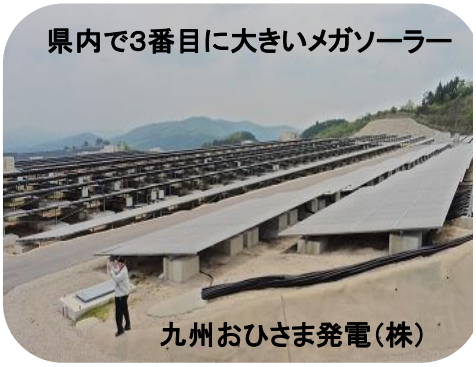

５月２日（火）藤本と郡山との境目に設立された「日置発電所」の見学会を実施しました。平成26年8月から工事が始まり、平成28年3月31日完成。担当職員さんのご説明を受けながら、敷地内を周りました。敷地面積約146万㎡、発電能力28,800kw、パネル数88,192枚と、想像以上の規模に、参加者は驚いていました。

各自治会より２９名の参加でした。

市比野相撲に参加

５月５日（こどもの日）、市比野小学校相撲道場にて、「市比野相撲」が開催され、藤本地区からも自治会長ほか6名の力士が参加しました。午前中は、子ども相撲、赤ちゃんの土俵入りもあり、会場は和やかな雰囲気でした。最後のお楽しみ抽選会では、抽選券とにらめっこしながら当たりの歓声や、ハズレのどよめきで、相撲と同様盛り上がりました。自治会長様におかれましては、前日の準備から当日の運営、片づけまで大変お疲れ様でした。

旧藤本小学校草払い

５月８日（月）藤本長寿会により、旧藤本小学校グラウンドの草払い清掃が実施されました。暑い中の作業でしたが、３６名の参加をいただき、とてもきれいになりました。有難うございました。地区組織の中でも、一番の大所帯で活気がある藤本長寿会の皆さん、今後とも地域活性化の為に、お力添えをよろしくお願いいたします。

学校の白藤もとてもきれいでした。

三反園県知事来訪

５月６日（土）、三反園県知事が、藤本滝公園視察の為に来訪されました。園内を見て周りながら、公園の概要、自主事業による公園整備等、藤本滝公園が活性化の拠点であることを地区から説明をさせていただきました。そして、知事から「地元の皆さんの熱意が十分伝わりました」との有難いお言葉を頂きました。藤本地区にとってとても意義のあるひとときでした。

第7回棚田米づくり「田植えイベント」開催！

今年も、岩下の棚田で「棚田米づくり体験イベント」を開催します。
◇田植え
期日：6月11日（日） 13：00～16：00 （雨天決行）
場所：藤本コミセン集合～岩下の棚田（交流田）
※各ご家庭でも田植えのお忙しい時期ではありますが、ご協力をよろしくお願いいたします。今後の予定は・・・以下のとおりです。
◇稲刈り：10月15日（日） 13：00～16：00
◇田園G：11月12日（日）

初挑戦！ふれあい朝市

５月１４日（日）午前８時～１０時まで、藤本ふれあい店主催により「ふれあい朝市」が開催されました。店の活性化を目的とし、旬野菜、手作りこんにゃく、手作りの地元産米粉使用のお菓子、しんこ団子、焼鳥等が特価で販売されました。また、ご来店のお客様には、手作りの「かからん団子」が振舞われ、大変喜ばれました。

竹筒踊り保存会より

おかげ様で、３年目を迎えております。待望の仲間が増えました。鮫島律子さんと永山加代子さんが入会してくださいました、ヤッターです(^_^)　３月には、新人さん二人とも７回位の練習で頑張って３曲も習得し、「日舞　千穂流」の発表会に出演させて頂き、好評でした。今年も毎月第３金曜日（１９時）を練習日としておりますので、地域の皆様遊びにいらして下さい。まだまだ、沢山の仲間をお待ちしております。

代表　濵田フキ

６月行事予定

2日：藤本にこにこクラブ	13:30～
5日：藤本長寿会役員会	13:30～
10日：藤本活性化実行委員会 コミ協役員会	19:00～
11日：田植え体験イベント	13:00～
日：さくら会	10:00～

藤本にこにこクラブについて

◇6月の予定
日時：6月2日（金）13:30～
場所：藤本コミセン
内容：七夕飾り作り　他

◇7月の予定
日時：7月5日（水） 8:30～
場所：かごしま水族館
※福祉バス利用

※介護予防カード・飲み物等準備してください。
※7月は水族館～ドルフィンポートで昼食～おじゃったモールでお買い物の予定です。参加費1,000円（当日徴収します）昼食は自己負担です。